

MANUAL DE INSTALAÇÃO DA IMPRESSORA HP LaserJet Flow MFP E52645

RESUMO: Para instalar a impressora serão basicamente 3 passos:

1. Download e descompactação do Drive da Impressora.
2. Instalação da Impressora;
3. Instalação do PAPER CUT.

1 – DOWNLOAD E DESCOMPACTAÇÃO DO DRIVE DA IMPRESSORA.

1 – Fazer o Download e descompactar o Drive da Impressora através do Link abaixo:

https://drive.google.com/file/d/1LyFB_5vgImFcWctz6dlFIt-J7I9G2qqh/view?usp=sharing

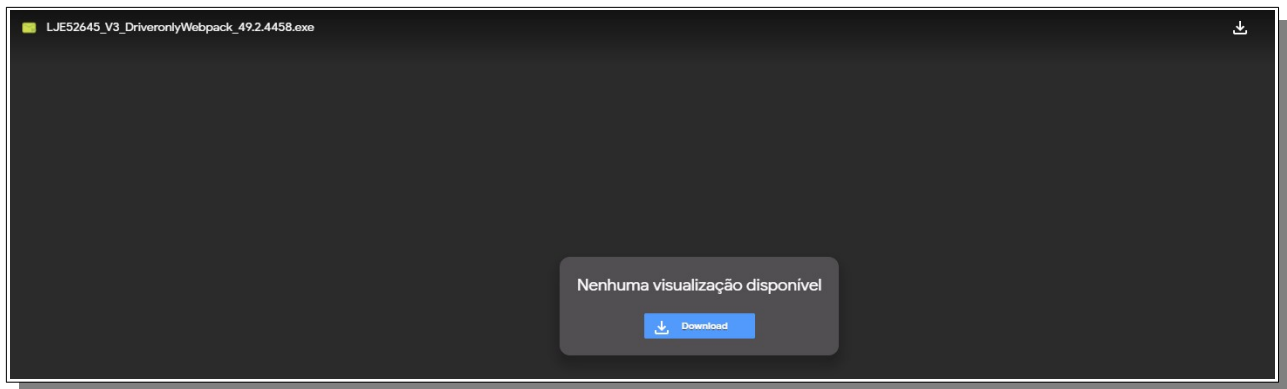

Clique em **Download anyway** e salve em seu computador:

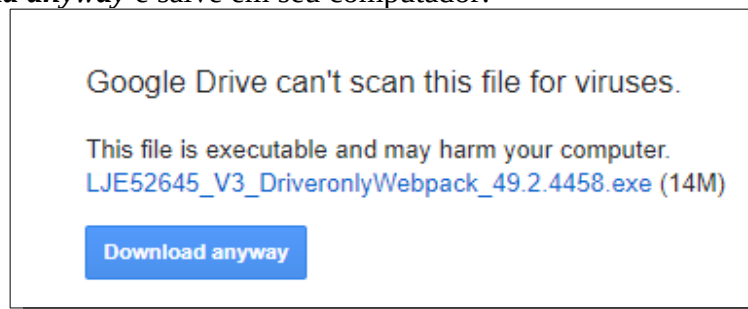

2 – Abra o arquivo e descompacte o Drive de instalação clicando em SIM:

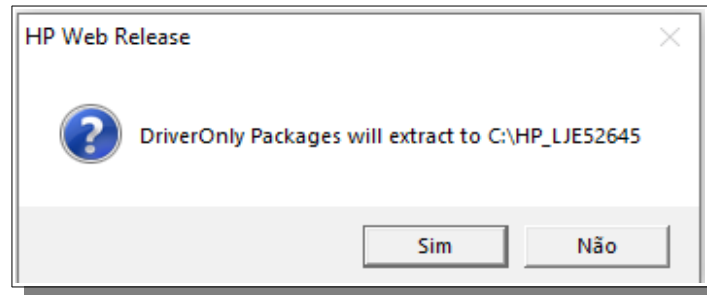

Os drivers serão salvos no diretório **C:\HP_LJE52645**

2 – INSTALAÇÃO DA IMPRESSORA

1 – Clique no Botão Iniciar – Dispositivos e Impressora

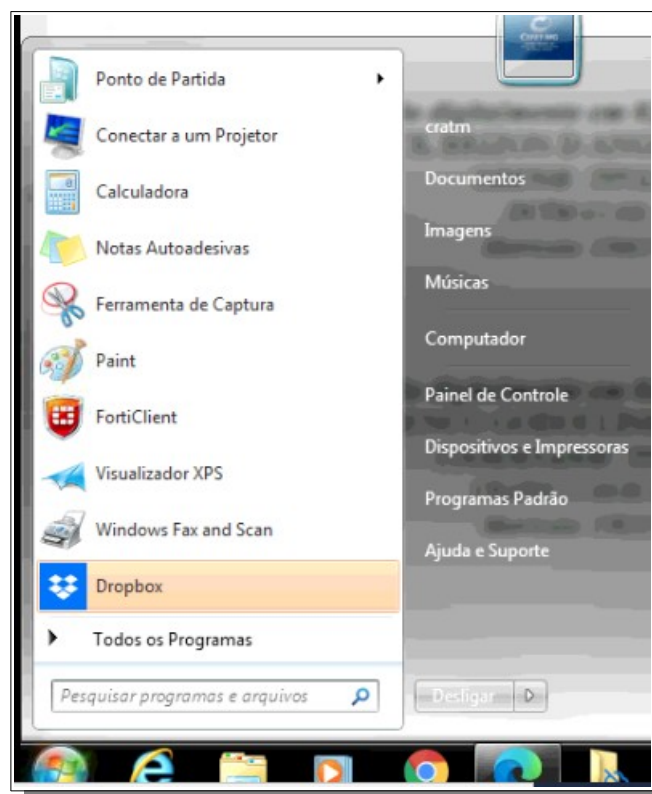

Em seguida em Adicionar Impressora

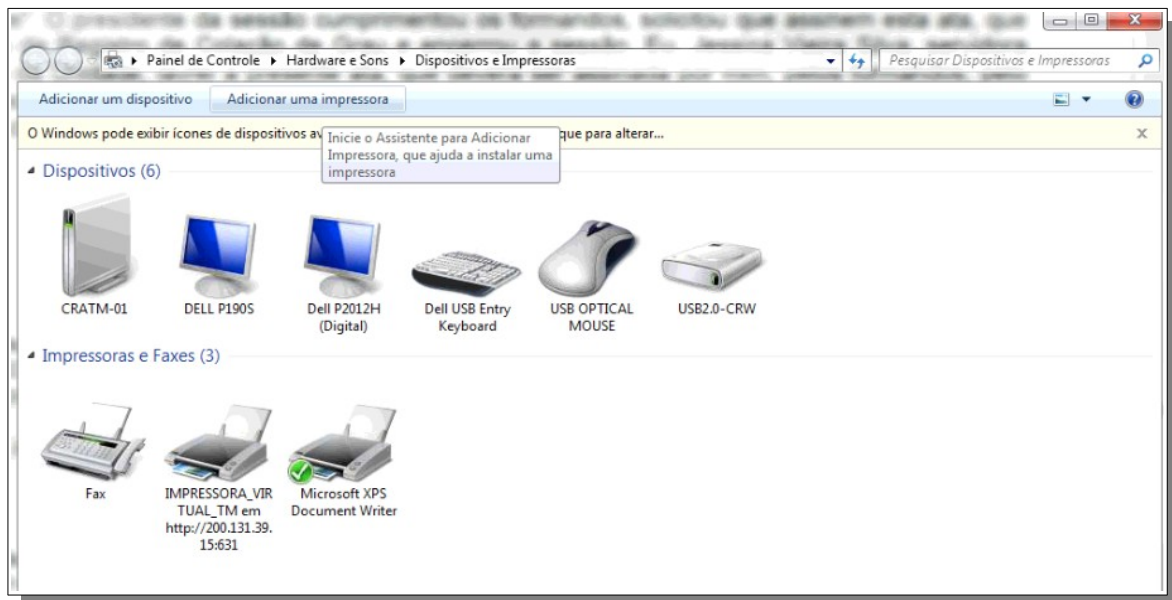

Em seguida em **“Adicionar um impressora de rede sem fio ou Bluetooth”**:

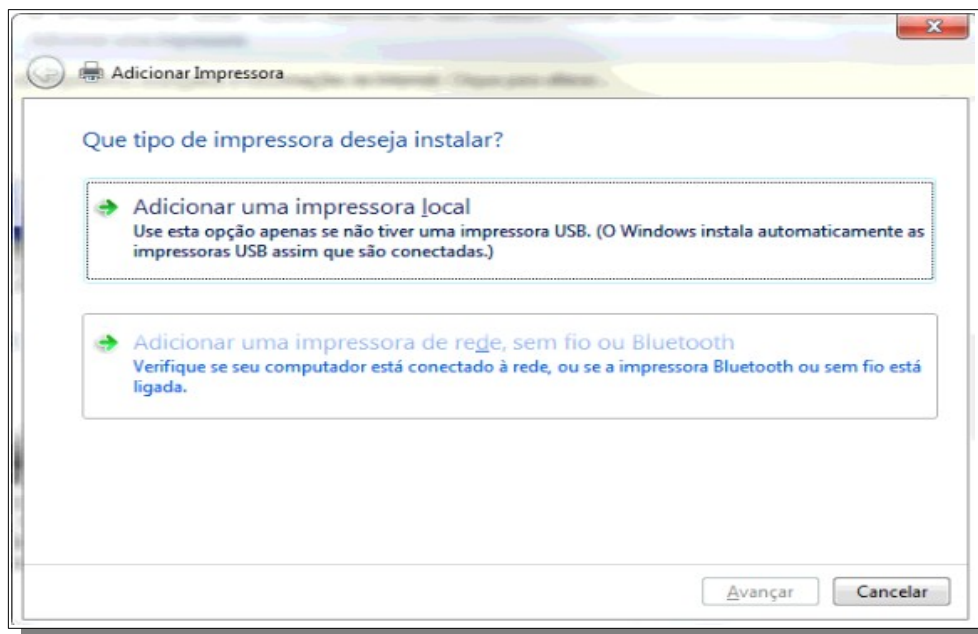

Em seguida em **“A impressora que desejo não está na lista...”** e em Avançar:

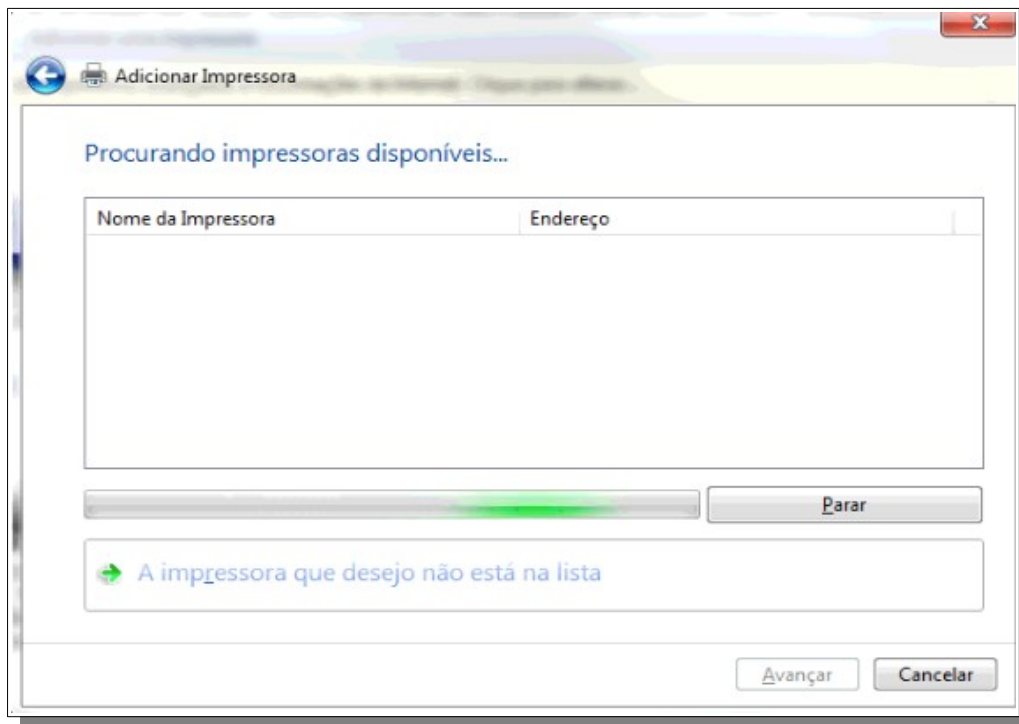

Clique em “*Selecionar uma impressora compartilhada pelo nome*” e informe o endereço abaixo:

http://200.131.39.15:631/printers/IMPRESSORA_VIRTUAL_TM

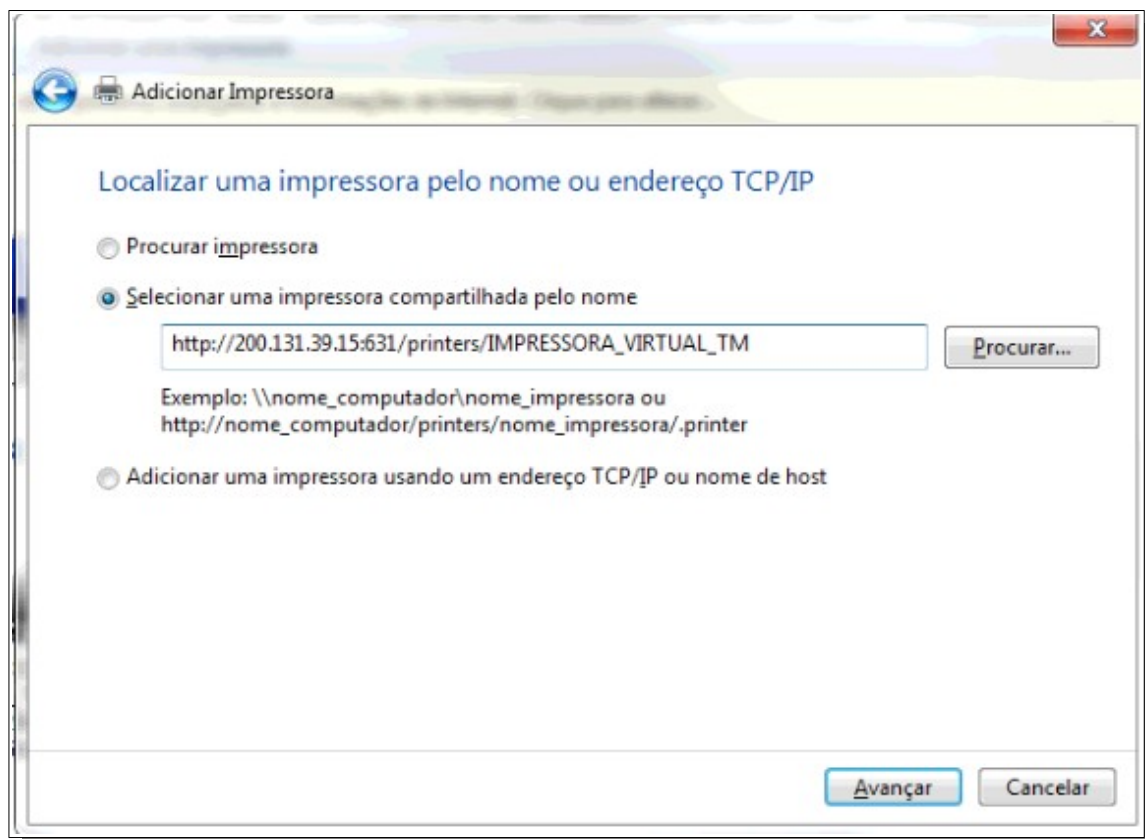

Clique em **AVANÇAR**.

Clique em “COM DISCO” para selecionar o Drive

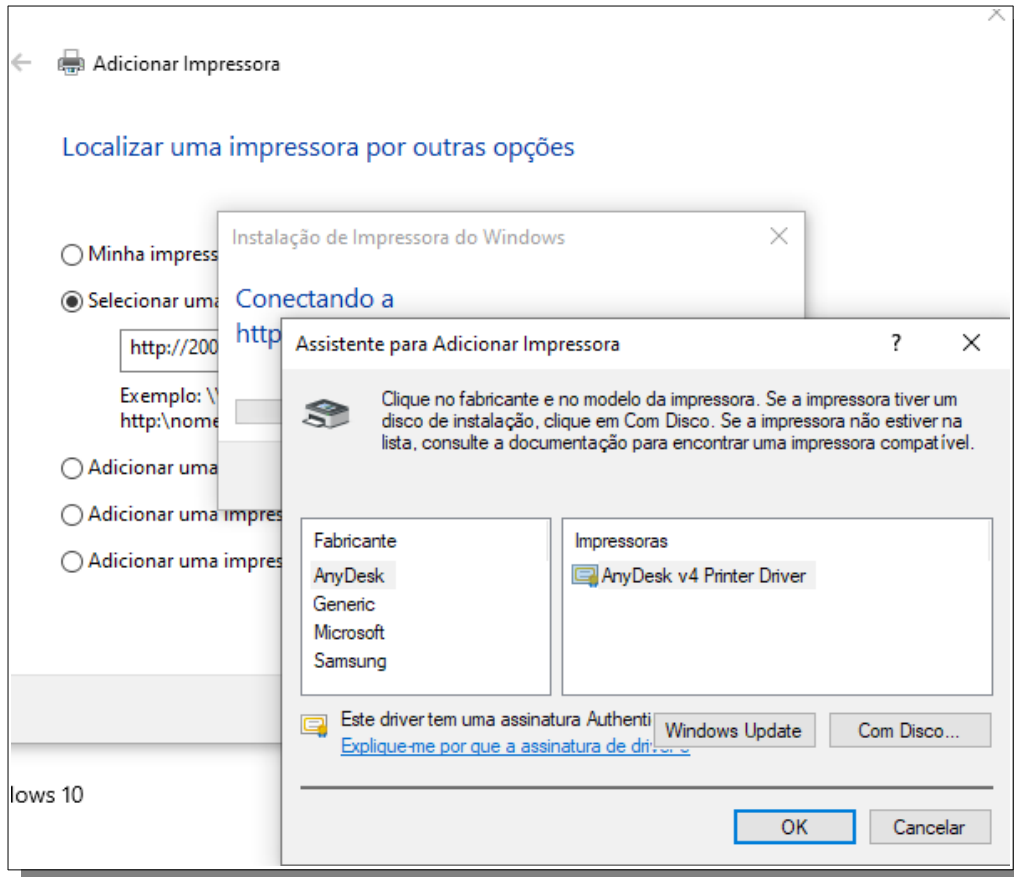

Selecione o local do Drive, conforme passo 1 acima, **C:\HP_LJE2645\HP_LJE2645_V3** e, em seguida, **ABRIR**:

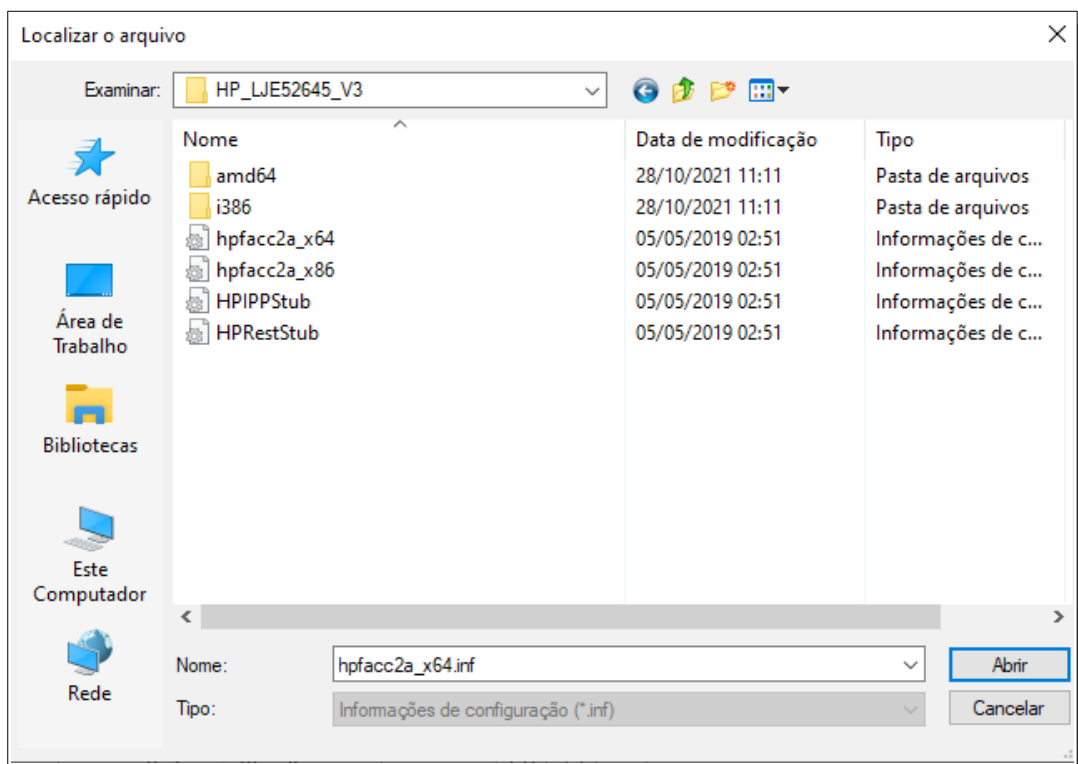

3 - INSTALAÇÃO DO PAPER CUT

1 – Faça download do Papercut Client no Link abaixo:

https://drive.google.com/file/d/11ipDcHEUQ64y_MFNabFVxo2LwXyN1OBC/view?usp=sharing

2 – Clique em “Fazer Download” no canto superior direito:

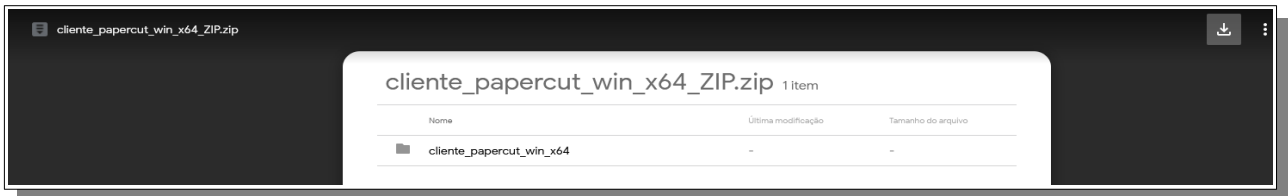

3 – Fazer Download mesmo assim

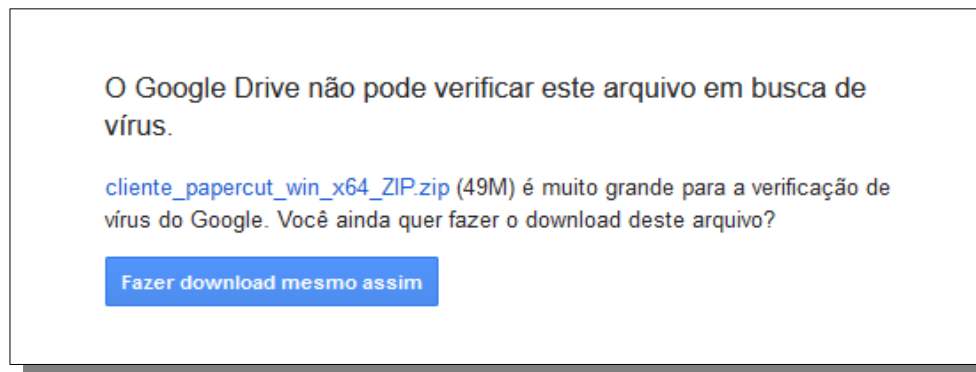

4 – Salve e faça a extração do conteúdo do arquivo “cliente_papercut_win_x64_ZIP.zip”:

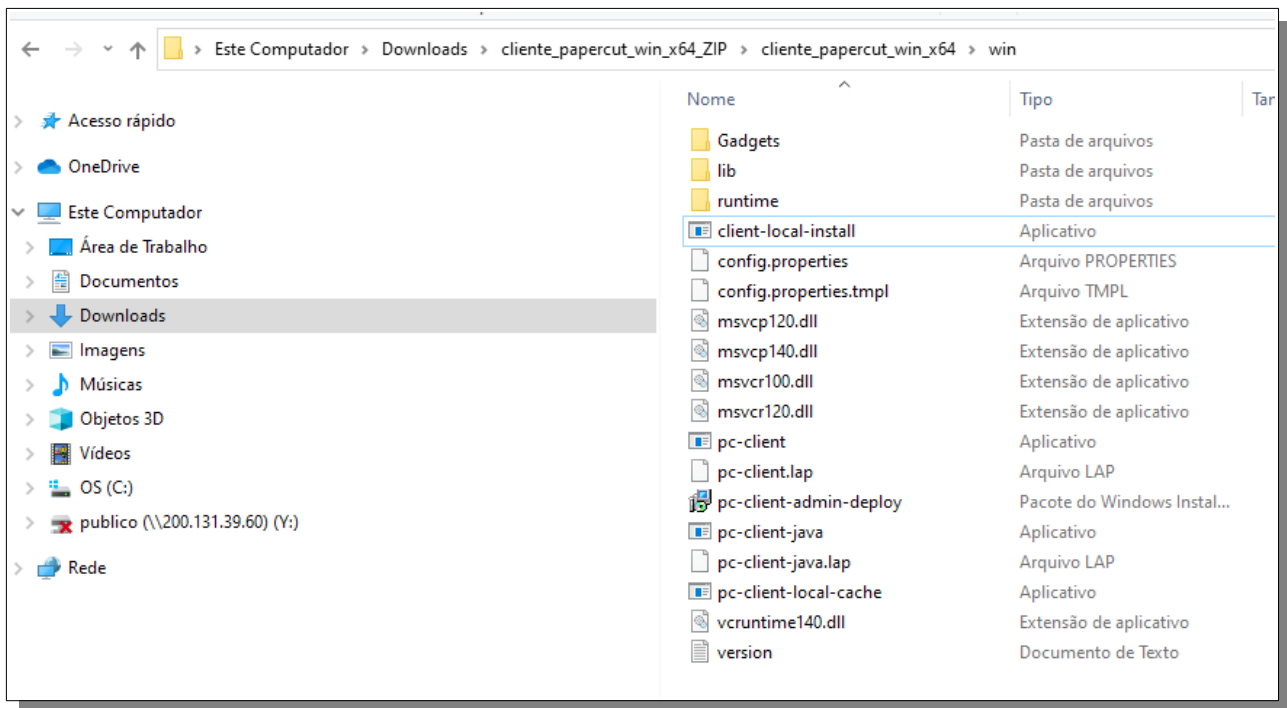

5 – Clique em “client-local-install” e em AVANÇAR em TODAS AS TELAS